HINO

HINO 500 VICTOR GY

GY2PS1A

# สวย ประหยัด ปลอดภัย

## คุ้มค่า มั่นใจ ทุกการลงทุน

● ไฟส่องสว่างเวลากลางวัน (DRL)

● เกียร์ M009
ที่สุดของความแรงและประหยัด

● ระบบเบรกแบบลมล้วน
พร้อมปรับตั้งเบรกอัตโนมัติ

● ช่องจ่ายไฟ USB 2.1A

EURO3 B7 B20 5 YEARS WARRANTY

## ประสิทธิภาพและอัตราทดเกียร์

| รุ่น | | GY2PS1A-XHT | |
|---|---|---|---|
| ความเร็วสูงสุด (กม./ชม.) | | 112 | 125 |
| ความสามารถขึ้นทางชัน % (องศา) | | 54.4 (28.6) | 47.5 (25.4) |
| รุ่นเกียร์ | | M009 OD | |
| อัตราทดเกียร์ | ทดพิเศษ | 10.178 | |
| | เกียร์ 1 | 6.986 | |
| | เกียร์ 2 | 5.063 | |
| | เกียร์ 3 | 3.636 | |
| | เกียร์ 4 | 2.633 | |
| | เกียร์ 5 | 1.921 | |
| | เกียร์ 6 | 1.392 | |
| | เกียร์ 7 | 1.000 | |
| | เกียร์ 8 | 0.724 | |
| | เกียร์ถอย | 9.874 | |
| อัตราทดเฟืองท้าย | | 5.428 | 4.875 |

### เครื่องยนต์
- **รุ่น** ฮีโน่ P11C-VU
- **แรงม้าสูงสุด (EEC Net)** 280 กิโลวัตต์ (380 แรงม้า) เมื่อเครื่องยนต์หมุน 2,100 รอบ/นาที
- **แรงบิดสูงสุด (EEC Net)** 1,422 นิวตันเมตร (145 กิโลกรัมเมตร) เมื่อเครื่องยนต์หมุน 1,500 รอบ/นาที
- **แบบ** เครื่องยนต์ดีเซล เทอร์โบอินเตอร์คูลเลอร์ 4 จังหวะ 6 สูบ เรียงตั้งแนวตรง โอเวอร์เฮดวาล์ว ระบายความร้อนด้วยน้ำ
- **ระบบการจ่ายเชื้อเพลิง** คอมมอนเรล ควบคุมด้วยคอมพิวเตอร์
- **เส้นผ่านศูนย์กลางกระบอกสูบ x ระยะชัก** 122 x 150 มม.
- **ความจุกระบอกสูบ** 10,520 ซีซี
- **อัตราส่วนกำลังอัด** 16.0 : 1
- **มาตรฐานไอเสีย** ยูโร 3

### คลัตช์
- **แบบ** แห้งแผ่นเดียว ควบคุมด้วยระบบไฮดรอลิค มีลมดันช่วย

### เกียร์
- **แบบ** 9 จังหวะเดินหน้าโอเวอร์ไดร์ฟ เกียร์ทดพิเศษ-8 แบบซินโครเมช

### เพลาหน้า
- **แบบ** คานเหล็กรูปตัว "I" โค้ง
- **สมรรถนะ** 13,000 กก.

### เพลาหลัง
- **แบบ** ลอยตัวทั้งหมด เฟืองทดเดี่ยว ไฮปอยด์เกียร์
- **สมรรถนะ** 21,000 กก.

### ระบบเบรก
- **แบบ** ลูกเบี้ยว (S-Cam) กระทำทั้งฝักนำและฝักตาม
- **การควบคุม** ลมดันล้วน 2 วงจรอิสระ พร้อมระบบปรับตั้งระยะผ้าเบรกอัตโนมัติ

### เบรกมือ
- **แบบ** สปริงเบรกกระทำที่เพลาหน้าคู่หลังและเพลาหลังคู่หน้า

### เบรกเสริม
- **แบบ** เบรกไอเสียทำงานด้วยลมดัน ควบคุมด้วยไฟฟ้า

### ระบบบังคับเลี้ยว
- **แบบ** ลูกปืนหมุนเวียน มีไฮดรอลิคช่วยผ่อนแรง
- **อัตราทด** 20.2

### ระบบกันสะเทือน
- **หน้า** แหนบและโช้คอัพ
- **หลัง** แหนบและแขนรับแรงบิด

### ล้อและยาง
- **กระทะล้อ** 22.5 x 7.50 นอตล้อ 10 ตัว
- **ขนาดยาง** 11R22.5-16PR

### ถังน้ำมันเชื้อเพลิง
- **ปริมาตร** 370 ลิตร

### คัสซี
- **แบบ** เหล็กรูปขั้นบันได "]"

### ห้องโดยสาร
- **แบบ** เหล็กขึ้นรูปเชื่อมประสาน

### อุปกรณ์ไฟฟ้า
- **แบตเตอรี่** ขนาด 12 โวลท์ จำนวน 2 ลูก 120 แอมแปร์-ชั่วโมง เมื่ออัตราประจุ 20 ชั่วโมง
- **เครื่องกำเนิดไฟฟ้า** 24 โวลท์ 60 แอมแปร์

### เครื่องปรับอากาศ
เด็นโซ่ (ติดตั้งมาตรฐานจากโรงงาน)

### อุปกรณ์ความปลอดภัย
ถุงลมนิรภัยที่พวงมาลัย, ไฟหน้าปรับได้ 5 ระดับ

### ความสะดวกสบาย
กระจกไฟฟ้า, เซ็นทรัลล็อค

### อุปกรณ์มาตรฐาน
กล้องติดตั้งหน้ารถ, กันสาดข้างประตู, ไฟส่องสว่างเวลากลางวัน, ช่องจ่ายไฟ USB

### อุปกรณ์เพื่อเลือก
สปอยเลอร์หลังคา, ระบบป้องกันล้อล็อก (ABS), เกียร์ฝาก (PTO)

| รายการ | | | GY2PS1A-XHT |
|---|---|---|---|
| น้ำหนักรถรวมน้ำหนักบรรทุก (GVW) | | กก. | 30,000 |
| น้ำหนักคัสซี (โดยประมาณ) รวมอุปกรณ์มาตรฐาน ไม่รวมน้ำมันเชื้อเพลิง | หน้า | กก. | 5,550 |
| | หลัง | กก. | 3,330 |
| | รวม | กก. | 8,880 |
| รัศมีวงเลี้ยวแคบสุด | ที่ยางรถ | มม. | 10,100 |
| ระยะต่ำสุดของรถ | ที่เพลาท้าย | มม. | 250 |
| จำนวนที่นั่ง | | | 3 |

### ขนาดและสัดส่วน

หน่วย : มม.

| รุ่น | A | B | C | D | E | E' | F | G | H | I | J | K |
|---|---|---|---|---|---|---|---|---|---|---|---|---|
| GY2PS1A-XHT | 5,505 | 9,645 | 2,460 | 2,900 | 4,760 | 7,460 | 2,700 | 1,025 | 1,070 | 2,055 | 1,860 | 840 |

A - ช่วงล้อ
B - ความยาวทั้งหมด
C - ความกว้างยางที่ล้อหลัง
D - ความสูงทั้งหมด
E - ระยะหลังเก๋งถึงจุดกึ่งกลางล้อหลัง
E' - ระยะหลังเก๋งถึงปลายคัสซี
F - ระยะยื่นท้าย
G - ความสูงของเฟรมที่เพลาหน้า
H - ความสูงของเฟรมที่เพลาหลัง
I - ระยะระหว่างกึ่งกลางล้อหน้า
J - ระยะระหว่างกึ่งกลางล้อหลัง
K - ความกว้างคัสซี

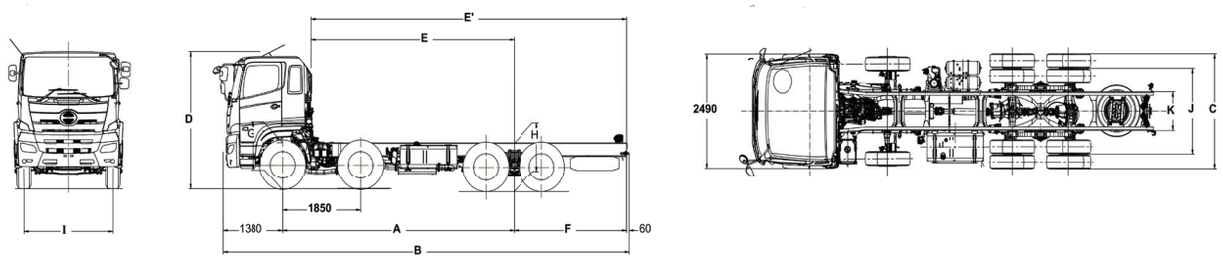


หมายเหตุ : ภาพและรายละเอียดที่แสดงในเอกสารนี้ อาจมีอุปกรณ์พิเศษที่ติดตั้งเพิ่มเพื่อการโฆษณาและประชาสัมพันธ์ ทางบริษัทฯ ทรงไว้ซึ่งสิทธิ์ในการเปลี่ยนแปลงรายละเอียดใดๆ โดยมิต้องแจ้งให้ทราบล่วงหน้า

HINO
บริษัท ฮีโน่มอเตอร์สเซลส์ (ประเทศไทย) จำกัด
Tel. 0-2900-5000 Hotline : 0-2059-9999
E-mail : info@hinothailand.com http://www.hinothailand.com

HINO 02-059-9999 SERVICE LINE

www.hinothailand.com

Hino Thailand Fan Club
@hinoth
Hino Thailand Official Channel
@hinoth

ตัวแทนจำหน่ายใกล้บ้านท่านคือ

เรียกหาบริการและอะไหล่ที่มั่นใจได้ จากตัวแทนจำหน่ายฮีโน่ทั่วประเทศ